

1. Namestitev klienta WhosOn

Izpolnite prijavi formular za preizkusno licenco WhosOn Hosted in kliknite na gumb »Pošlji«. Na naslednji strani si lahko na svoj računalnik prenesete datoteko za namestitev. Asistenta za nameščanje vključite enostavno z dvojnim klikom na datoteko, ki ste jo prenesli na svoj računalnik.

Pri prvem zagonu klienta WhosOn Client vas bo računalnik vprašal po podrobnih podatkih za povezavo:

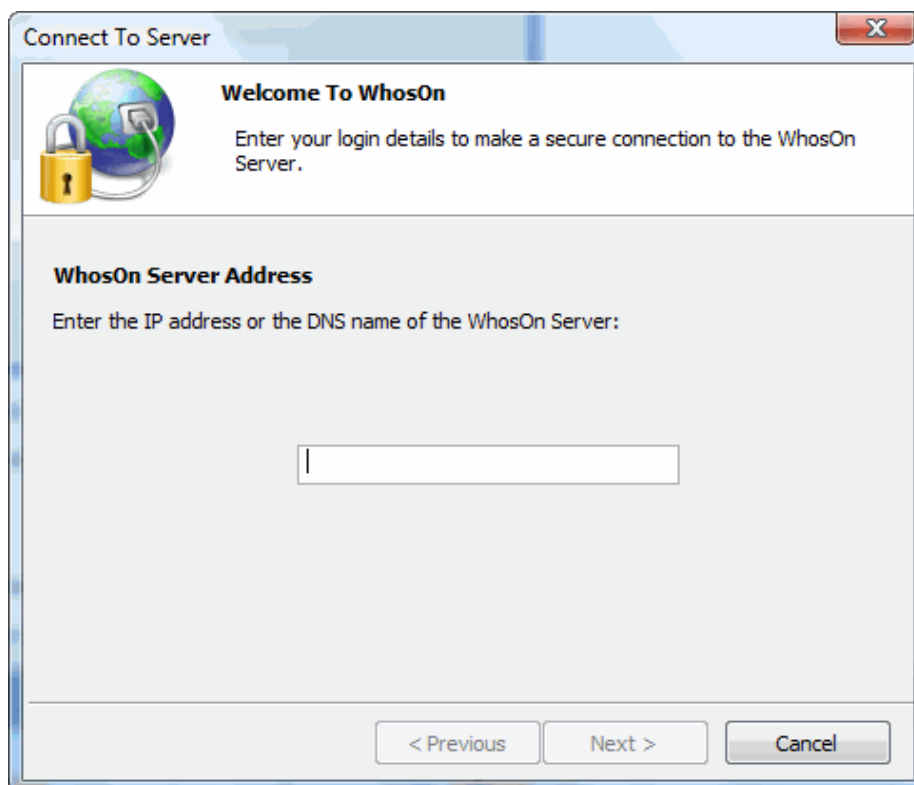

Connect To Server

Welcome To WhosOn

Enter your login details to make a secure connection to the WhosOn Server.

WhosOn Server Address

Enter the IP address or the DNS name of the WhosOn Server:

< Previous Next > Cancel

Tukaj vpišite podatke za prijavo (Login), poslani v elektronskem sporočilu z navodili za namestitev (naprej se pomikajte vsakokrat s klikom na gumb »Naprej«):

IP-naslov ali DNS-ime:	host01.whoson.ch
Avtentikacijski niz:	HOST01
Uporabniško ime:	v elektronskem sporočilu z navodili za namestitev
Geslo:	v elektronskem sporočilu z navodili za namestitev

Opozorila:

- Vhod 8011 mora biti odprt, da se vzpostavi povezava s strežnikom.
- Če elektronskega sporočila z navodili za namestitev niste dobili, se prepričajte, ali ste formular za poskusno prijavo v celoti izpolnili.

2. Vključitev kode JavaScript v vašo spletno stran

Ko ste zagnali klienta WhosOn Client, ta doslej ni pokazal še nobenega uporabnika.

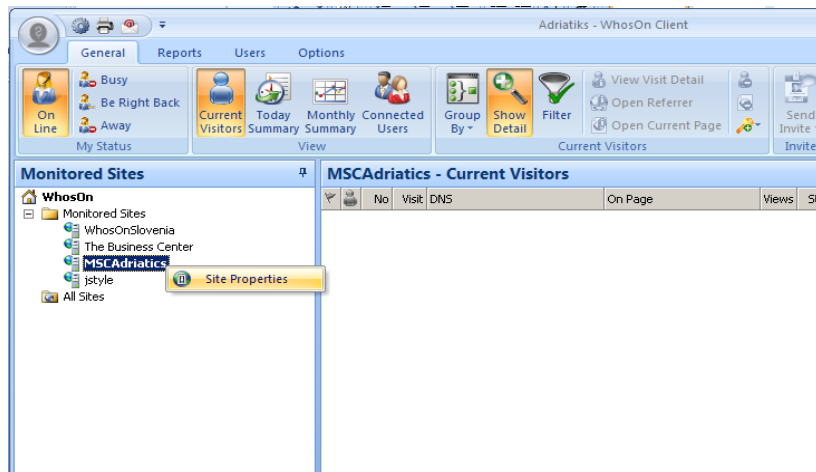

Zato morate v svojo spletno stran najprej vključiti WhosOn JavaScript. Izberite možnost »Site Properties«, kot to prikazuje zgornja slika. Tukaj lahko opravite številne nastavitve. Pojdite najprej na register »Tracking Code«:

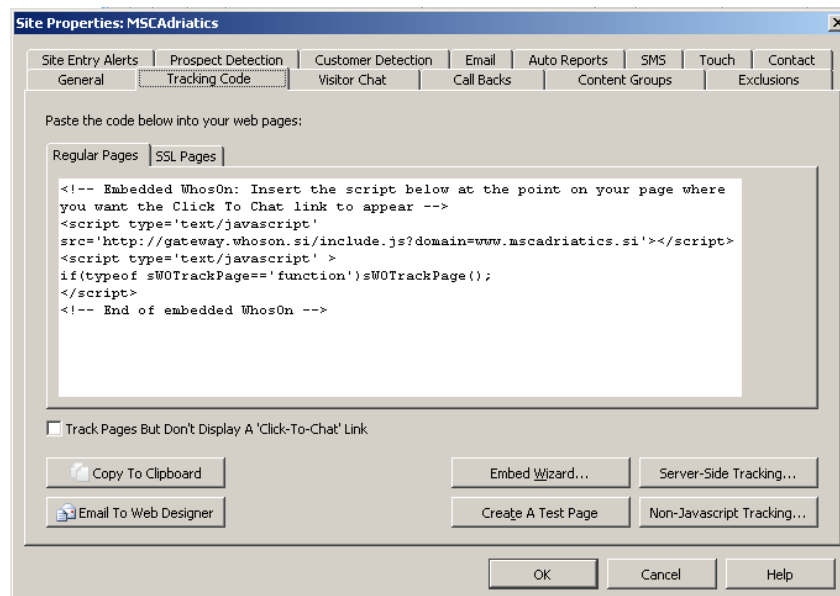

Koda, ki jo morate vgnezditi v vaše spletne strani bo prikazana (za SSL strani izberite SSL Pages zavihek).

Kliknite gumb '**Copy To Clipboard**', da skopirate kodo v vaše odlagališče. Vi lahko potem prilepite to kodo v HTML kodo vaših spletnih strani.

Kliknite gumb '**Email To Web Designer**', da pošljete kodo vašim spletni razvijalcem, z namenom, da oni vgnezdijo kodo.

Ko bo koda vgnezdjena, se vam bodo začeli prikazovati obiskovalci v vašem WhosOn klientu.

Gumb '**Embed Wizard**' lahko uporabite za avtomatizacijo procesa vgnezdenja kode v več spletnih strani. '**Embed Wizard**' lahko uporabite tudi za odstranjevanje vgnezdene kode iz vaših spletnih strani.